

管理番号	車名	初度登録	型式・車台番号	架装形状	作成日
C03-27-251	いすゞ	H 29/7	TPG - NKR85AD-706****	ダンプ	令和6年4月30日

前登録ナンバ	車検有効期限	走行距離	積載量	荷台寸法(mm)			展示場
横浜400み 自家用	切れ	41,356 km	3,000 kg	L 3,050	W 1,600	H (門) 370	埼玉店
	抹消						

エンジン状態	A B C	AC	良 不良 無	ブレーキ	A V	EG	150 ps	T/M	6 速	3 ペダル
--------	-------	----	--------	------	-----	----	--------	-----	-----	-------

ミッション・デフ(異音、油漏)	良好	2WD 4WD	キャブ幅/高	キャブ廻り	リサイクル料	9,170 円
-----------------	----	---------	--------	-------	--------	---------

フレーム関係(錆、車台番号等)	良好	必要免許	準中型	車両総重量	5995 kg	ベッド	有 無	ヘッドランプ	HID	ハロゲン
-----------------	----	------	-----	-------	---------	-----	-----	--------	-----	------

上物メーカー名年式、型式及状態	<input type="checkbox"/> 高床 <input checked="" type="checkbox"/> 全低床 <input type="checkbox"/> 超低床	汚れ	少 中 多	補ブレーキ	段
-----------------	--	----	-------	-------	---

新明和工業 DR2-0110SY	シート破	有 無	特記、重点確認		
	ETC	有 無			
	ラジオ	良 不良			
	バックモニタ	有 無			
	電格ミラ	有 無			
	パワーウインドウ	有 無			

Fガラス	要交換	良好	飛石有
------	-----	----	-----

記録簿	有	無
-----	---	---

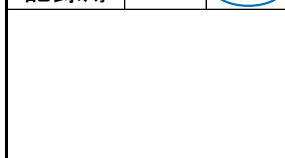

取説	有	無
メンテノート	有	無

燃料タンク	75L
-------	-----



タイヤ0~10、欠、で記載

	4	4		
--	---	---	--	--

	4	4	4	4
--	---	---	---	---

F サイズ	205/75R16
----------	-----------

R サイズ	205/75R16
----------	-----------

タイヤ パタン	タテミゾ	スペア	5
------------	------	-----	---